



# Comune di Verdellino

## PIANO PER IL DIRITTO ALLO STUDIO

Anno scolastico 2010-2011

Legge 31/80





# Comune di Verdellino

PIANO PER IL DIRITTO ALLO STUDIO 2010-2011

## Il piano del diritto allo studio sostiene

- Progetti presentati nel Piano dell'Offerta Formativa dell'Istituto Comprensivo
- Servizi integrativi
- Spese gestione strutture scolastiche



# Comune di Verdellino

PIANO PER IL DIRITTO ALLO STUDIO 2010-2011

## Collaborazioni in ambito educativo

- Spazio compiti scuole elementari
- Spazio compiti scuole medie
- Realizzazione della giornata "PULIAMO IL MONDO" - Legambiente
- Iniziativa "pedibus" - Progetto educazione alla salute in collaborazione con Assessorato all'Ambiente e Associazione Anteas
- Mini-cre estivo
- City Camp estivo - in collaborazione con il Comitato Genitori e l'Istituto Comprensivo
- Consiglio comunale dei Ragazzi in collaborazione con l'Istituto Comprensivo



# Comune di Verdellino

PIANO PER IL DIRITTO ALLO STUDIO 2010-2011

## Le scuole del territorio

	ALUNNI	CLASSI	RESIDENTI	STRANIERI
Scuola dell'Infanzia Via Marconi	80	3	67	17
Scuola dell'Infanzia Via Rodari	113	5	98	69
Scuola dell'Infanzia Parrocchiale	90	3	75	3
Scuola Primaria Via Marconi	169	10	156	28
Scuola Primaria L.go Cartesio	235	12	220	128
Scuola Secondaria di 1^Grado	203	10	188	78
<b>TOTALE</b>	<b>890</b>	<b>43</b>	<b>804</b>	<b>323</b>



# Comune di Verdellino

PIANO PER IL DIRITTO ALLO STUDIO 2010-2011

## Analisi alunni - alunni residenti

2007/2008		2008/2009		2009/2010		2010/2011	
TOTALE ALUNNI	ALUNNI RESIDENTI	TOTALE ALUNNI	ALUNNI RESIDENTI	TOTALE ALUNNI	ALUNNI RESIDENTI	TOTALE ALUNNI	ALUNNI RESIDENTI
788	680	818	701	875	789	890	804
86,29%		85,70%		90,17%		90,33%	



# Comune di Verdellino

PIANO PER IL DIRITTO ALLO STUDIO 2010-2011

## Confronto nati-residenti

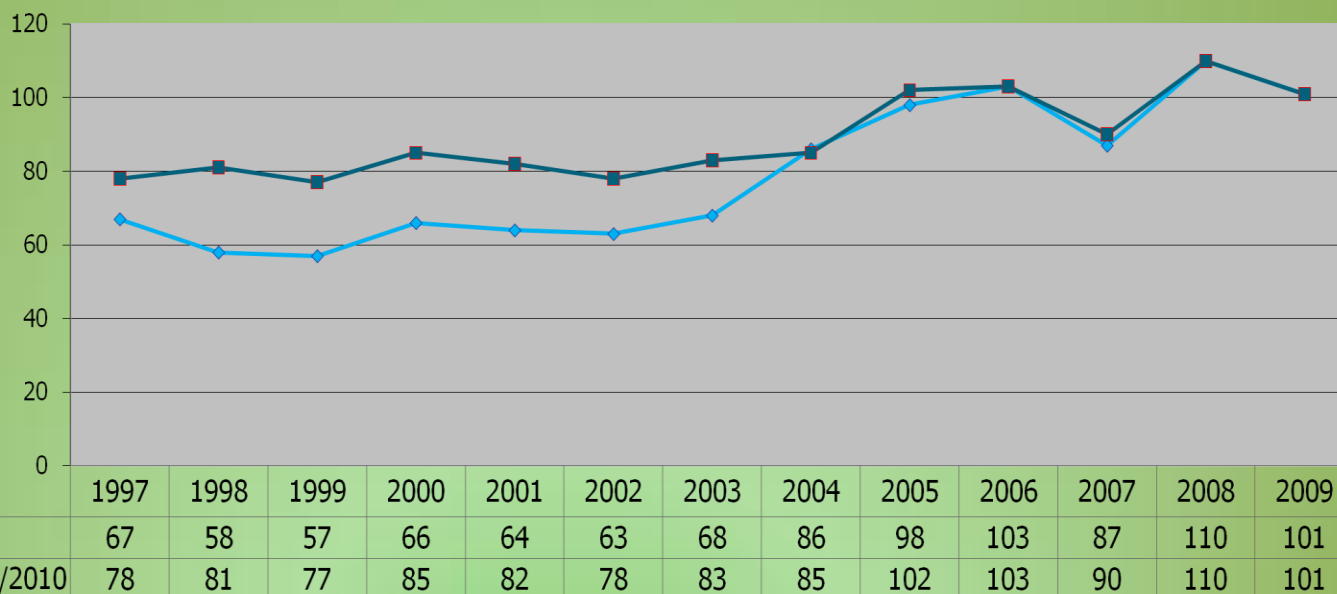



# Comune di Verdellino

PIANO PER IL DIRITTO ALLO STUDIO 2009-2010

## Analisi presenza alunni stranieri

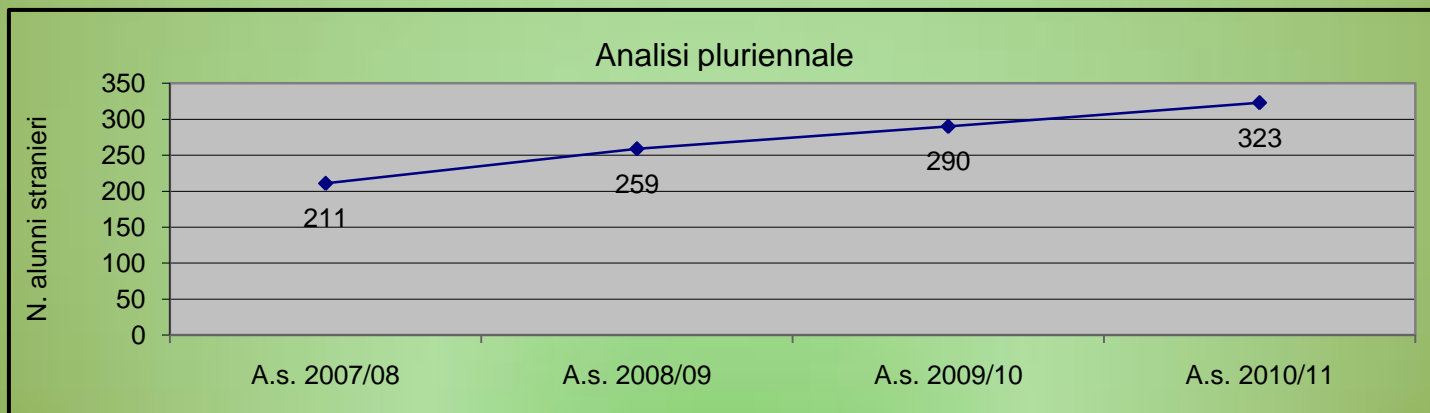
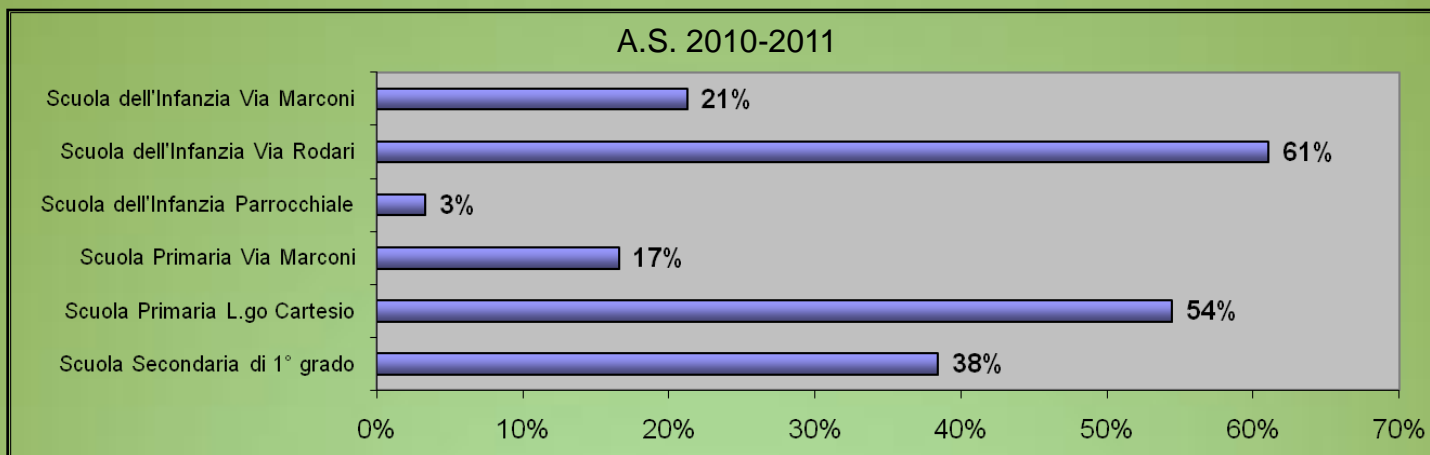



# Comune di Verdellino

PIANO PER IL DIRITTO ALLO STUDIO 2009-2010

## Analisi pluriennale presenza alunni stranieri

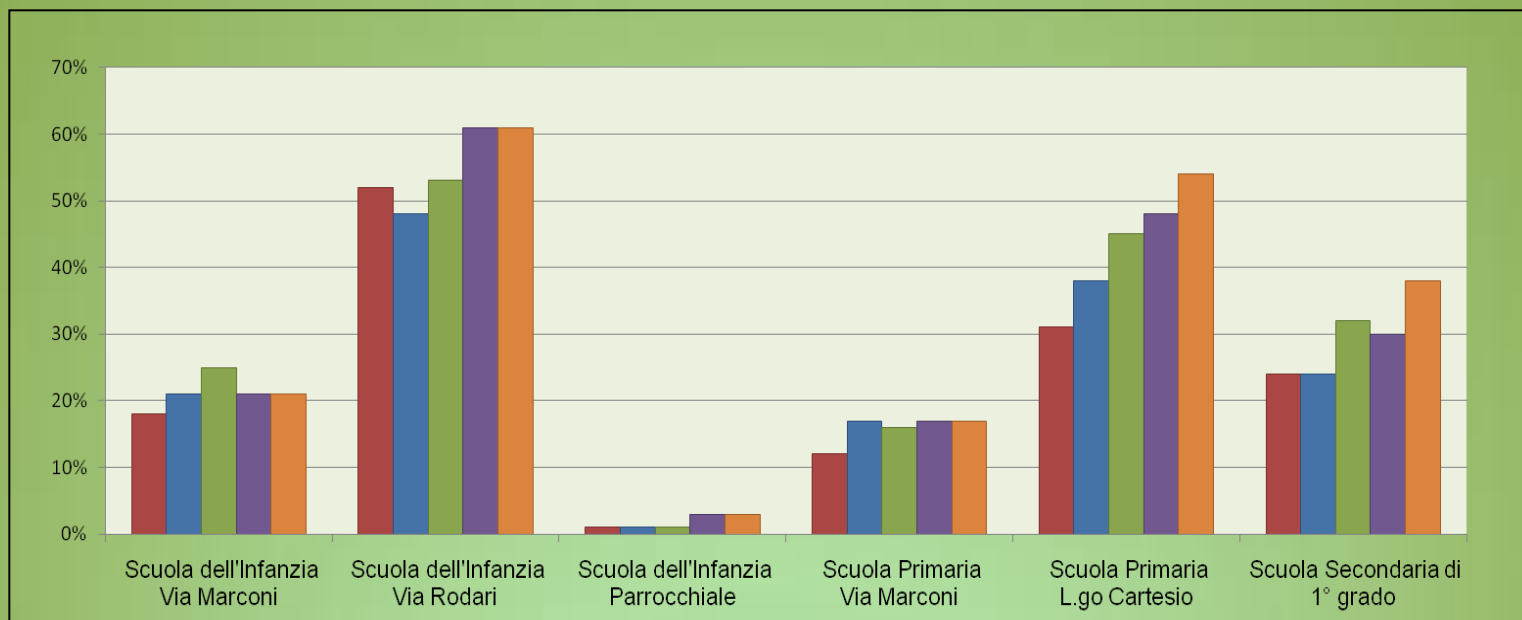

	2006-2007	2007-2008	2008-2009	2009-2010	2010-2011
Scuola dell'Infanzia Via Marconi	18%	21%	25%	21%	21%
Scuola dell'Infanzia Via Rodari	52%	48%	53%	61%	61%
Scuola dell'Infanzia Parrocchiale	1%	1%	1%	3%	3%
Scuola Primaria Via Marconi	12%	17%	16%	17%	17%
Scuola Primaria L.go Cartesio	31%	38%	45%	48%	54%
Scuola Secondaria di 1° grado	24%	24%	32%	30%	38%
<b>TOTALE</b>	<b>25%</b>	<b>27%</b>	<b>32%</b>	<b>33%</b>	<b>36%</b>



# Comune di Verdellino

PIANO PER IL DIRITTO ALLO STUDIO 2010-2011

## SCUOLE dell'INFANZIA STATALI

- ❑ Sezioni: 8
- ❑ Aule: 8
- ❑ Alunni: 193
- ❑ Biblioteche alunni: 1

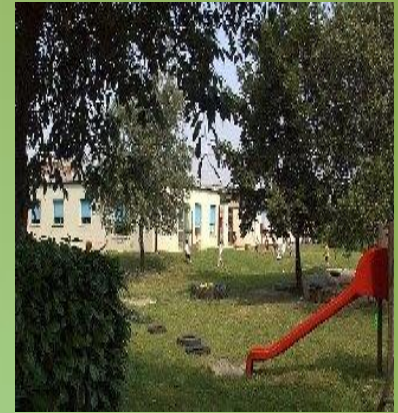



# Comune di Verdellino

PIANO PER IL DIRITTO ALLO STUDIO 2010-2011

## SCUOLE dell'INFANZIA STATALI

### PROGETTI

- Educazione alla teatralità
- Ne faccio di tutti i colori
- Intercultura
- Rassegna teatrale di istituto

€ 6.011,00

### SUPPORTO ATTIVITÀ

€ 6.100,00

**€ 12.111,00**



# Comune di Verdellino

PIANO PER IL DIRITTO ALLO STUDIO 2010-2011



## SCUOLE PRIMARIE

- ❑ Sezioni: 22
- ❑ Alunni: 404
- ❑ Aule 22
- ❑ Laboratori: 3
- ❑ Palestre: 2
- ❑ Biblioteche alunni: 2





# Comune di Verdellino

PIANO PER IL DIRITTO ALLO STUDIO 2010-2011

## SCUOLE PRIMARIE

### PROGETTI

- Laboratorio di cucina
- Educazione alla teatralità
- Educazione socio-affettiva
- Educazione ambientale
- Educazione all'immagine
- Educazione musicale
- Intercultura
- Rassegna teatrale di istituto

€ 13.543,00

### SUPPORTO ATTIVITÀ

€ 15.127,00

**€ 28.670,00**



# Comune di Verdellino

PIANO PER IL DIRITTO ALLO STUDIO 2010-2011

## SCUOLA SECONDARIA di 1 grado



- ❑ Classi: 10
- ❑ Alunni: 203
- ❑ Aule: 10
- ❑ Laboratori: 3
- ❑ Palestre: 1
- ❑ Biblioteche alunni: 1



# Comune di Verdellino

PIANO PER IL DIRITTO ALLO STUDIO 2010-2011

## SCUOLA SECONDARIA di 1 grado

### PROGETTI

- Laboratorio artistico
- Laboratorio musicale
- Laboratorio teatrale
- Educazione affettiva
- Attività sportive
- Rassegna teatrale di istituto

€ 11.300,00

### SUPPORTO ATTIVITÀ

€ 7.040,00

**€ 18.340,00**





# Comune di Verdellino

PIANO PER IL DIRITTO ALLO STUDIO 2010-2011

## Tabella dettaglio spese servizi integrativi

MENSA	€	<b>78.000,00</b>
EDUCATORI A SOSTEGNO DEI SOGGETTI PORTATORI DI HANDICAP	€	<b>141.000,00</b>
TRASPORTO ALUNNI DI VERDELLINO ALLA MENSA DI L.GO CARTESIO	€	<b>17.800,00</b>
TRASPORTO ALUNNI DI VERDELLINO SCUOLA PRIMARIA	€	<b>9.300,00</b>
SCUOLA MATERNA PARROCCHIALE	€	<b>40.000,00</b>
SPAZIO COMPITI	€	<b>5.000,00</b>
BORSE DI STUDIO	€	<b>5.000,00</b>
SPESA PER LIBRI DI TESTO SC.ELEMENTARE	€	<b>12.000,00</b>
CENTRO EDA (convenzione + materiale di consumo)	€	<b>3.300,00</b>
CONTRIBUTI ASSISTENZIALI MENSA (a carico del Comune di Verdellino)	€	<b>10.000,00</b>
RESPONSABILE SERVIZI EDUCATIVI- RESPONSABILE DI SETTORE	€	<b>33.300,00</b>
UTENZE SCOLASTICHE (gas, luce, acqua, telefono...)	€	<b>140.000,00</b>
COSTI DI ATTIVAZIONE LINEE DSL	€	<b>2.700,00</b>
<b>TOTALE SPESE SERVIZI INTEGRATIVI</b>	<b>€</b>	<b>497.400,00</b>



# Comune di Verdellino

PIANO PER IL DIRITTO ALLO STUDIO 2010-2011

## Tabella gestione strutture scolastiche

	<b>USCITE</b>
MANUTENZIONE ORDINARIA	€ 10.000,00
MANUTENZIONE STRAORDINARIA	€ 27.000,00
<b>TOTALE SPESE GESTIONE STRUTTURE SCOLASTICHE</b>	<b>€ 37.000,00</b>



# Comune di Verdellino

PIANO PER IL DIRITTO ALLO STUDIO 2010-2011

## Riepilogo economico P. D. S. Anno Scolastico 2010-2011

<b>Progetti a sostegno del POF</b>	<b>€ 78.752,00</b>
<b>Servizi integrativi</b>	<b>€ 497.400,00</b>
<b>Rendiconto complessivo del DIRITTO ALLO STUDIO</b>	<b>€ 576.152,00</b>
<b>Entrate (mensa, trasporto scuola secondaria, scuola potenziata)</b>	<b>€ 41.300,00</b>
<b>Costo effettivo diritto allo studio</b>	<b>€ 534.852,00</b>



# Comune di Verdellino

PIANO PER IL DIRITTO ALLO STUDIO 2010-2011

## Tabella confronto P.D.S. Anni Scolastici

	2006/2007	2007/2008	2008/2009	2009/2010	2010/2011
<b>Progetti a sostegno del POF</b>	€ 99.159,06	€ 87.513,00	€ 88.776,00	€ 89.253,00	€ 78.752,00
<b>Servizi integrativi</b>	€ 582.023,37	€ 641.612,26	€ 660.044,00	€ 468.900,00	€ 497.400,00
<b>Totale uscite per il Piano di Diritto allo Studio</b>	€ 681.182,43	€ 729.125,26	€ 748.820,00	€ 558.153,00	€ 576.152,00
<b>Entrate (mensa, trasporto studenti scuola secondaria, potenziata)</b>	€ 232.000,00	€ 282.619,00	€ 295.884,00	€ 39.000,00	€ 41.300,00
<b>Costo effettivo del Piano di Diritto allo studio</b>	€ 449.182,43	€ 446.506,26	€ 452.936,00	€ 519.153,00	€ 534.852,00